



**PALMEIRA
AZUL**



SEU APÊ NA MELHOR
LOCALIZAÇÃO E
VISTA PARA O LAGO.
VOCÊ FEZ POR
MERECEER.

Imagem ilustrativa com sugestão de decoração. Os móveis, objetos, revestimentos e demais acabamentos não fazem parte do Contrato. O empreendimento e suas unidades serão entregues conforme Memorial Descritivo. Este empreendimento possui opção de aquisição de Kit Acabamento diferenciado. Imagem sujeita a alterações devido ao desenvolvimento do projeto e compatibilizações técnicas. Interfone: será instalado sistema de intercomunicação entre guarita e unidades privativas que funcionará através da rede de telefonia móvel disponível no local, (para este caso a responsabilidade de contratação da operadora de telefonia e do aparelho será do cliente) ou sistema tradicional com cabeamento (nesse caso será entregue um aparelho de interfone por apartamento). Independente do sistema utilizado as tubulações seca e sonora serão entregues (sem fiação). Será deixada uma previsão de ponto de interfone para elevador (ou para previsão de elevador) no primeiro andar ou no térreo, no hall de escada sem acesso a guarita. Consulte condições de financiamento do Programa Casa Verde e Amarela e avalie se você preenche os critérios para concessão dos benefícios.





Foto do local

Viver próximo ao shopping e ter vista da varanda para o lago.

Com a MRV, isso tudo é pra você!

Você fez por merecer poder acordar e sentir o sol da manhã na sua varanda, aproveitar o conforto da suíte e se divertir na piscina ou no churrasco com os amigos. E o que é melhor: na localização que sempre sonhou e com condições que cabem perfeitamente no seu orçamento. Vem, que a vida que você sempre sonhou está te esperando no Palmeira Azul!



**PALMEIRA
AZUL**

- VARANDA COM OPÇÃO DE VISTA PARA O LAGO (EXCETO UNIDADES TÉRREAS)
- 1 QUARTO OU 2 QUARTOS (OPÇÃO DE SUÍTE COM PORCELANATO)
- 2 ELEVADORES POR TORRE
- LAZER COMPLETO

**PRÓXIMO AO SHOPPING
CAPIM DOURADO**



Imagem ilustrativa com sugestão de decoração. Os móveis, objetos, revestimentos e demais acabamentos não fazem parte do Contrato. O empreendimento e suas unidades serão entregues conforme Memorial Descritivo. Este empreendimento possui opção de aquisição de Kit Acabamento diferenciado. Imagem sujeita a alterações devido ao desenvolvimento do projeto e compatibilizações técnicas. Interfone: será instalado sistema de intercomunicação entre guarita e unidades privativas que funcionará através da rede de telefonia móvel disponível no local. (para este caso a responsabilidade de contratação da operadora de telefonia e do aparelho será do cliente) ou sistema tradicional com cabeamento (nesse caso será entregue um aparelho de interfone por apartamento). Independente do sistema utilizada as tubulações seca e sondada serão entregues (sem fiação). Será deixada uma previsão de ponto de interfone para elevador (ou para previsão de elevador) no primeiro andar ou no térreo, no hall de escada sem acesso a guarita. Consulte condições de financiamento da Programa Casa Verde e Amarela e avalie se você preenche os critérios para concessão dos benefícios.

O sol nasce para todos,
**mas aqui ele tem
um brilho todo especial.**

Imagem ilustrativa com sugestão de decoração. Os móveis, objetos, revestimentos e demais acabamentos não fazem parte do Contrato. O empreendimento e suas unidades serão entregues conforme Memorial Descritivo. Este empreendimento possui opção de aquisição de Kit Acabamento diferenciado. Imagem sujeita a alterações devido ao desenvolvimento do projeto e compatibilizações técnicas. Interfone será instalado sistema de intercomunicação entre guarita e unidades privativas que funcionará através da rede de telefonia móvel disponível no local. (para este caso a responsabilidade de contratação da operadora de telefonia e do aparelho será do cliente) ou sistema tradicional com cabeamento (nesse caso será entregue um aparelho de interfone por apartamento). Independente do sistema utilizada as tubulações seca e sondada serão entregues (sem fração). Será deixada uma previsão de ponto de interfone para elevador (ou para previsão de elevador) no primeiro andar ou no térreo, no hall de escada sem acesso a guarita. Consulte condições de financiamento do Programa Casa Verde e Amarela e avalie se você preenche os critérios para concessão dos benefícios.



Imagem ilustrativa com sugestão de decoração. Os móveis, objetos, revestimentos e demais acabamentos não fazem parte do Contrato. O empreendimento e suas unidades serão entregues conforme Memorial Descritivo. Este empreendimento possui opção de aquisição de Kit Acabamento diferenciado. Imagem sujeita a alterações devido ao desenvolvimento do projeto e compatibilizações técnicas. Interfone: será instalado sistema de intercomunicação entre quartos e unidades privativas que funcionará através da rede de telefonia móvel disponível no local. (para este caso a responsabilidade de contratação da operadora de telefonia e do aparelho será do cliente) ou sistema tradicional com cabeamento. (nessa casa será entregue um aparelho de interfone por apartamento). Independente do sistema utilizado as tubulações seca e sondada serão entregues (sem fração). Será deixada uma previsão de ponto de interfone para elevador (ou para previsão de elevador) no primeiro andar ou no térreo, no hall de escada sem acesso a guarita. Consulte condições de financiamento do Programa Casa Verde e Amarela e qual o serviço preenche os critérios para concessão dos benefícios.

Se já é lindo
assim, imagina
com o seu toque?



Imagem ilustrativa com sugestão de decoração. Os móveis, objetos, revestimentos e demais acabamentos não fazem parte do Contrato. O empreendimento e suas unidades serão entregues conforme Memorial Descritivo. Este empreendimento possui opção de aquisição de Kit Acabamento diferenciado. Imagem sujeita a alterações devido ao desenvolvimento do projeto e compatibilizações técnicas. Interfone: será instalado sistema de intercomunicação entre guarita e unidades privativas que funcionará através da rede de telefonia móvel disponível no local. (para este caso a responsabilidade de contratação da operadora de telefonia e do aparelho será do cliente) ou sistema tradicional com cabeamento (nesse caso será entregue um aparelho de interfone por apartamento). Independente do sistema utilizado as tubulações seca e sondada serão entregues (sem fração). Será deixada uma previsão de ponto de interfone para elevador (ou para previsão de elevador) no primeiro andar ou no térreo, no hall de escada sem acesso a guarita. Consulte condições de financiamento do Programa Casa Verde e Amarela e avalie se você preenche os critérios para concessão dos benefícios.

SUÍTE
Apto. 202 - Torre 01



SALA

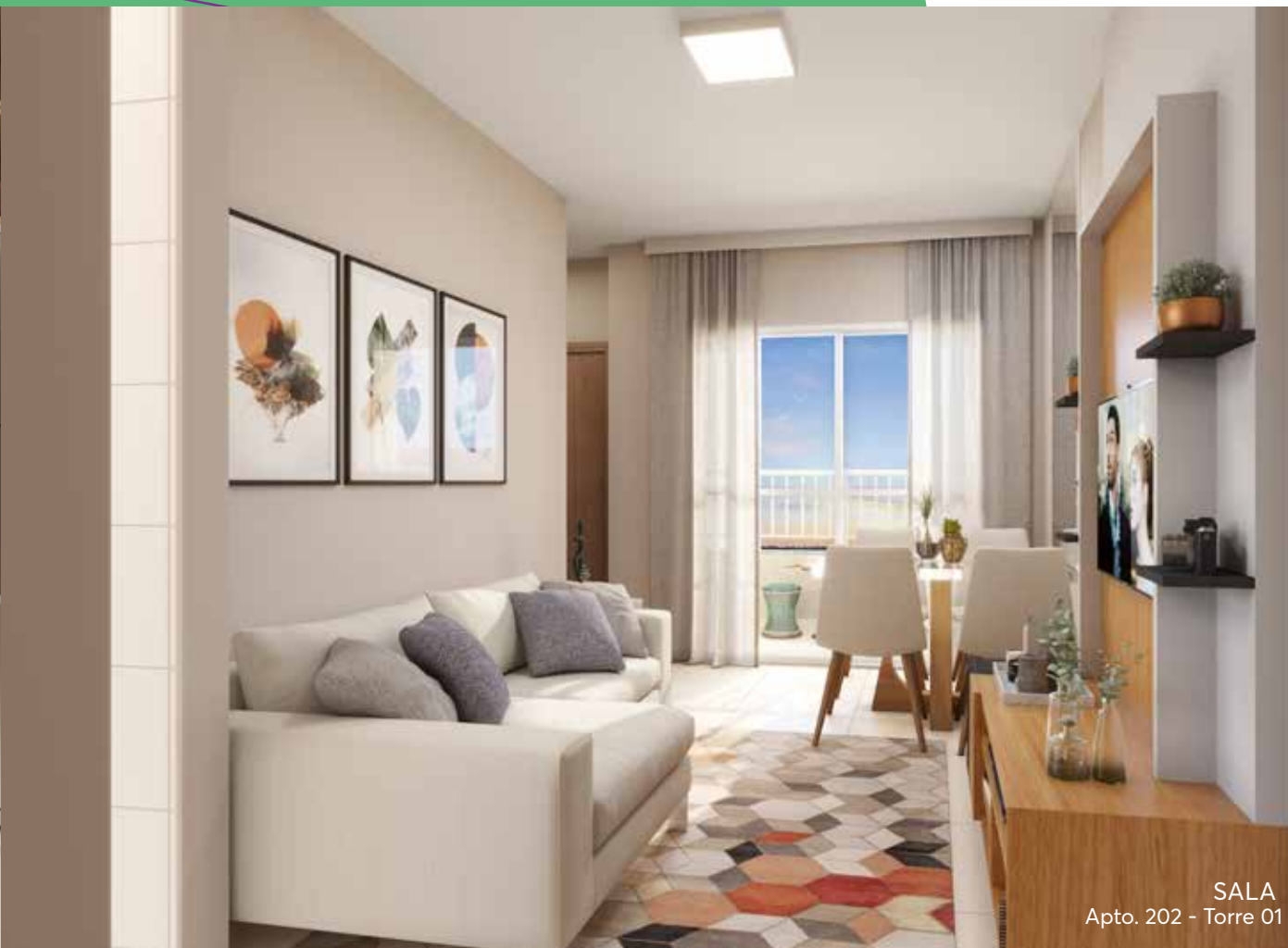

SALA
Apto. 202 - Torre 01

Imagem ilustrativa com sugestão de decoração. Os móveis, objetos, revestimentos e demais acabamentos não fazem parte do Contrato. O empreendimento e suas unidades serão entregues conforme Memorial Descritivo. Este empreendimento possui opção de aquisição de Kit Acabamento diferenciado. Imagem sujeita a alterações devido ao desenvolvimento do projeto e compatibilizações técnicas. Interfone: será instalado sistema de intercomunicação entre guarita e unidades privativas que funcionará através da rede de telefonia móvel disponível no local. (para este caso a responsabilidade de contratação da operadora de telefonia e do aparelho será do cliente) ou sistema tradicional com cabeamento (nesse caso será entregue um aparelho de interfone por apartamento). Independente do sistema utilizada as tubulações seca e sondada serão entregues (sem fiação). Será deixada uma previsão de ponto de interfone para elevador (ou para previsão de elevador) no primeiro andar ou no térreo, no hall de escada sem acesso a guarita. Consulte condições de financiamento do Programa Casa Verde e Amarela e avalie se você preenche os critérios para concessão dos benefícios.

IMPLANTAÇÃO DE LAZER 3D



GARRAÃO DE BASQUETE



**Aproveite cada
segundinho** das suas
horas de lazer.

- WIFI: Infraestrutura para wifi. Aparelhos e instalação não inclusos.
- AR-CONDICIONADO: Infraestrutura para ar-condicionado. Aparelho e instalação não inclusos.
- ÁGUA INDIVIDUALIZADA: Preparação para medição de água individualizada. Ligação e cobranças individualizadas conforme regras da concessionária local.
- VAGA PCD: Vaga destinada à Pessoas com Deficiência, em cumprimento à Lei de Acessibilidade.

Imagem ilustrativa com sugestão de decoração. Os móveis, objetos, revestimentos e demais acabamentos não fazem parte do Contrato. O empreendimento e suas unidades serão entregues conforme Memorial Descritivo. Este empreendimento possui opção de aquisição de Kit Acabamento diferenciado. Imagem sujeita a alterações devido ao desenvolvimento do projeto e compatibilizações técnicas. Interfone: será instalado sistema de intercomunicação entre guarita e unidades privativas que funcionará através da rede de telefonia móvel disponível no local. (para este caso a responsabilidade de contratação da operadora de telefonia e do aparelho será do cliente) ou sistema tradicional com cabeamento (nesse caso será entregue um aparelho de interfone por apartamento). Independente do sistema utilizado as tubulações seca e sondada serão entregues (sem fiação). Será deixada uma previsão de ponto de interfone para elevador (ou para previsão de elevador) no primeiro andar ou no térreo, no hall de escada sem acesso a guarita. Consulte condições de financiamento do Programa Casa Verde e Amarela e avalie se você preenche os critérios para concessão dos benefícios.



PISCINA ADULTO



PISCINAS

Imagem ilustrativa com sugestão de decoração. Os móveis, objetos, revestimentos e demais acabamentos não fazem parte do Contrato. O empreendimento e suas unidades serão entregues conforme Memorial Descritivo. Este empreendimento possui opção de aquisição de Kit Acabamento diferenciado. Imagem sujeita a alterações devido ao desenvolvimento do projeto e compatibilizações técnicas. Interfone: será instalado sistema de intercomunicação entre guarita e unidades privativas que funcionará através da rede de telefonia móvel disponível no local. (para este caso a responsabilidade de contratação da operadora de telefonia e do aparelho será do cliente) ou sistema tradicional com cabeamento (nesse caso será entregue um aparelho de interfone por apartamento). Independente do sistema utilizada as tubulações seca e sondada serão entregues (sem fração). Será deixada uma previsão de ponto de interfone para elevador (ou para previsão de elevador) no primeiro andar ou no térreo, no hall de escada sem acesso a guarita. Consulte condições de financiamento do Programa Casa Verde e Amarela e avalie se você preenche os critérios para concessão dos benefícios.



Acordar aqui
todos os dias
**já é motivo de sobra
para comemorar.**

SALÃO DE FESTAS

Imagem ilustrativa com sugestão de decoração. Os móveis, objetos, revestimentos e demais acabamentos não fazem parte do Contrato. O empreendimento e suas unidades serão entregues conforme Memorial Descritivo. Este empreendimento possui opção de aquisição de Kit Acabamento diferenciado. Imagem sujeita a alterações devido ao desenvolvimento do projeto e compatibilizações técnicas. Interfone: será instalado sistema de intercomunicação entre guarita e unidades privativas que funcionará através da rede de telefonia móvel disponível no local. (para este caso a responsabilidade de contratação da operadora de telefonia e do aparelho será do cliente) ou sistema tradicional com cabeamento (nesse caso será entregue um aparelho de interfone por apartamento). Independente do sistema utilizado as tubulações seca e sondada serão entregues (sem fiação). Será deixada uma previsão de ponto de interfone para elevador (ou para previsão de elevador) no primeiro andar ou no térreo, no hall de escada sem acesso a guarita. Consulte condições de financiamento do Programa Casa Verde e Amarela e avalie se você preenche os critérios para concessão dos benefícios.

ESPAÇO GOURMET



Imagem ilustrativa com sugestão de decoração. Os móveis, objetos, revestimentos e demais acabamentos não fazem parte do Contrato. O empreendimento e suas unidades serão entregues conforme Memorial Descritivo. Este empreendimento possui opção de aquisição de Kit Acabamento diferenciado. Imagem sujeita a alterações devido ao desenvolvimento do projeto e compatibilizações técnicas. Interfone: será instalado sistema de intercomunicação entre guarita e unidades privativas que funcionará através da rede de telefonia móvel disponível no local. (para este caso a responsabilidade de contratação da operadora de telefonia e do aparelho será do cliente) ou sistema tradicional com cabeamento (nesses casos será entregue um aparelho de interfone por apartamento). Independente do sistema utilizado as tubulações seca e sondada serão entregues (sem fração). Será deixada uma previsão de ponto de interfone para elevador (ou para previsão de elevador) no primeiro andar ou no térreo, no hall de escada sem acesso a guarita. Consulte condições de financiamento do Programa Casa Verde e Amarela e avalie se você preenche os critérios para concessão dos benefícios.

Para a hora
de estudar,
concentração.

PENSE POSITIVO
SEJA OTIMISTA
SONHE ALTO
CONHEÇA PESSOAS
FAÇA O BEM
LEIA MAIS
TRABALHE DURO
REALIZE SONHOS
CONSTRUA O FUTURO
MANTENHA O FOCO
SEU TRABALHO
MANTENSA

Imagem ilustrativa com sugestão de decoração. Os móveis, objetos, revestimentos e demais acabamentos não fazem parte do Contrato. O empreendimento e suas unidades serão entregues conforme Memorial Descritivo. Este empreendimento possui opção de aquisição de Kit Acabamento diferenciado. Imagem sujeita a alterações devido ao desenvolvimento do projeto e compatibilizações técnicas. Interfone: será instalado sistema de intercomunicação entre guarita e unidades privativas que funcionará através da rede de telefonia móvel disponível no local. (para este caso a responsabilidade de contratação da operadora de telefonia e do aparelho será do cliente) ou sistema tradicional com cabeamento (nesse caso será entregue um aparelho de interfone por apartamento). Independente do sistema utilizado as tubulações seca e sondada serão entregues (sem fiação). Será deixada uma previsão de ponto de interfone para elevador (ou para previsão de elevador) no primeiro andar ou no térreo, no hall de escada sem acesso a guarita. Consulte condições de financiamento do Programa Casa Verde e Amarela e avalie se você preenche os critérios para concessão dos benefícios.

E para a hora
de brincar,
muita diversão.



PLAYGROUND



PET PLACE

Imagem ilustrativa com sugestão de decoração. Os móveis, objetos, revestimentos e demais acabamentos não fazem parte do Contrato. O empreendimento e suas unidades serão entregues conforme Memorial Descritivo. Este empreendimento possui opção de aquisição de Kit Acabamento diferenciado. Imagem sujeita a alterações devido ao desenvolvimento do projeto e compatibilizações técnicas. Interfone: será instalado sistema de intercomunicação entre guarita e unidades privativas que funcionará através da rede de telefonia móvel disponível no local. (para este caso a responsabilidade de contratação da operadora de telefonia e do aparelho será do cliente) ou sistema tradicional com cabeamento (nesse caso será entregue um aparelho de interfone por apartamento). Independente do sistema utilizada as tubulações seca e sondada serão entregues (sem fração). Será deixada uma previsão de ponto de interfone para elevador (ou para previsão de elevador) no primeiro andar ou no térreo, no hall de escada sem acesso a guarita. Consulte condições de financiamento do Programa Casa Verde e Amarela e avalie se você preenche os critérios para concessão dos benefícios.

Queime
calorias
sorrindo!

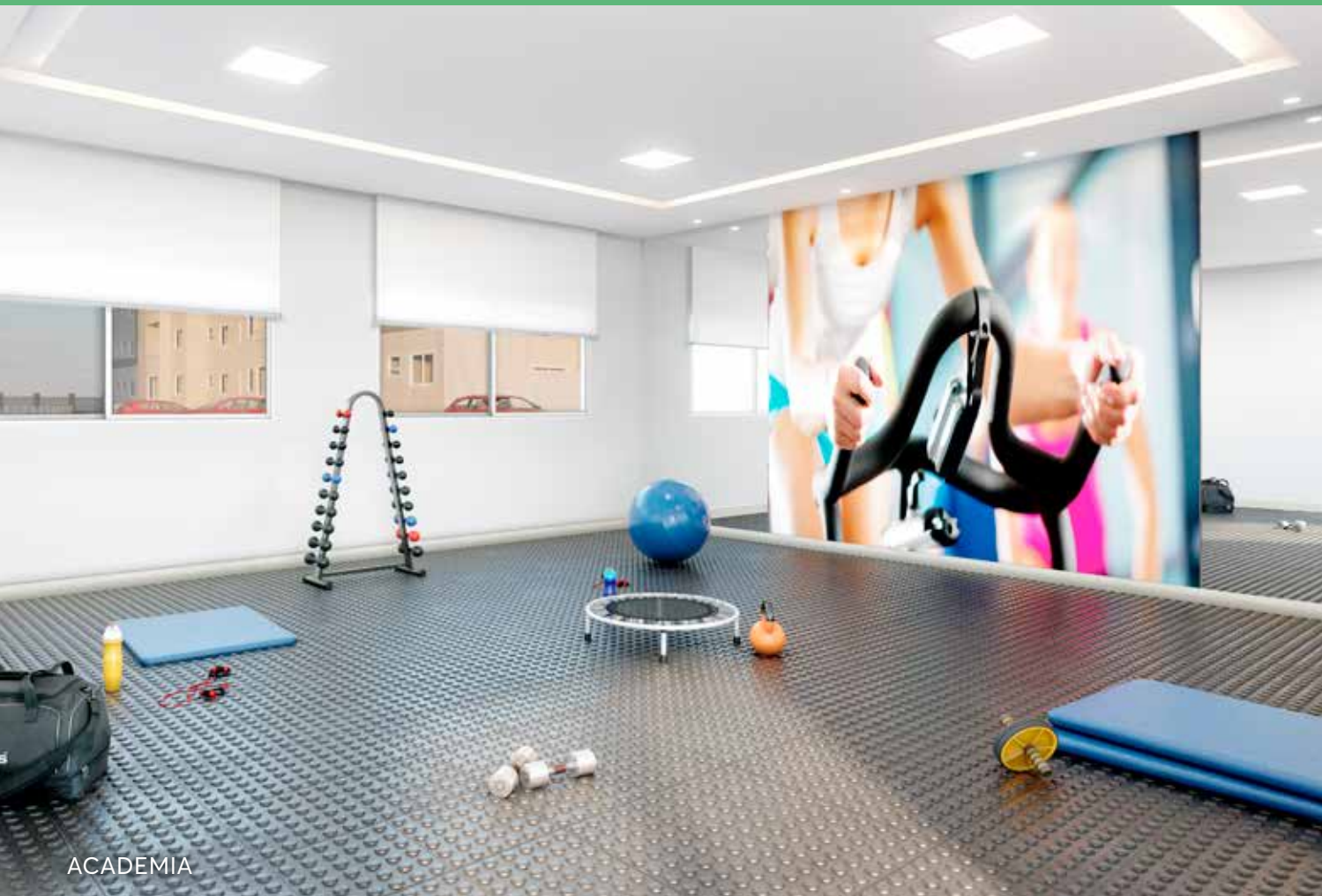

ACADEMIA



BICICLETÁRIO

Imagem ilustrativa com sugestão de decoração. Os móveis, objetos, revestimentos e demais acabamentos não fazem parte do Contrato. O empreendimento e suas unidades serão entregues conforme Memorial Descritivo. Este empreendimento possui opção de aquisição de Kit Acabamento diferenciado. Imagem sujeita a alterações devido ao desenvolvimento do projeto e compatibilizações técnicas. Interfone: será instalado sistema de intercomunicação entre guarita e unidades privativas que funcionará através da rede de telefonia móvel disponível no local. (para este caso a responsabilidade de contratação da operadora de telefonia e do aparelho será do cliente) ou sistema tradicional com cabeamento (nesse caso será entregue um aparelho de interfone por apartamento). Independente do sistema utilizada as tubulações seca e sondada serão entregues (sem fração). Será deixada uma previsão de ponto de interfone para elevador (ou para previsão de elevador) no primeiro andar ou no térreo, no hall de escada sem acesso a guarita. Consulte condições de financiamento do Programa Casa Verde e Amarela e avalie se você preenche os critérios para concessão dos benefícios.

Um jeito mais leve e sustentável de viver feliz.

Escolher o Palmeira Azul para viver significa que você valoriza um mundo com mais sustentabilidade. Por isso, a MRV trouxe para o projeto uma série de inovações que mostram esse cuidado com o meio ambiente e trazem mais conforto, praticidade e economia para o seu dia a dia. Veja:



PREPARAÇÃO PARA WI-FI



PREPARAÇÃO PARA MEDIÇÃO
INDIVIDUAL DE ÁGUA



PONTO PARA AR-CONDICIONADO



UNIDADES GIARDINO

Escolha o projeto ideal para o seu momento de vida.



Imagem ilustrativa com sugestão de decoração. Os móveis, objetos, revestimentos e demais acabamentos não fazem parte do Contrato. O empreendimento e suas unidades serão entregues conforme Memorial Descritivo. Este empreendimento possui opção de aquisição de Kit Acabamento diferenciado. Imagem sujeita a alterações devido ao desenvolvimento do projeto e compatibilizações técnicas. Interfone: será instalado sistema de intercomunicação entre guarita e unidades privativas que funcionará através da rede de telefonia móvel disponível no local. (para este caso a responsabilidade de contratação da operadora de telefonia e do aparelho será do cliente) ou sistema tradicional com cabeamento (nesse caso será entregue um aparelho de interfone por apartamento). Independente do sistema utilizado as tubulações seca e sonora serão entregues (sem fiação). Será deixada uma previsão de ponto de interfone para elevador (ou para previsão de elevador) no primeiro andar ou no térreo, no hall de escada sem acesso a guarita. AR CONDICIONADO Infraestrutura para ar condicionado. Aparelho e instalação não inclusos. Consulte condições de financiamento do Programa Casa Verde e Amarela e avalie se você preenche os critérios para concessão dos benefícios.



REFERÊNCIA: APARTAMENTO 208 - TORRE 01



REFERÊNCIA: APARTAMENTO 205 - TORRE 01



REFERÊNCIA: APARTAMENTO 103 - TORRE 01

APARTAMENTOS TIPO

Imagem ilustrativa com sugestão de decoração. Os móveis, objetos, revestimentos e demais acabamentos não fazem parte do Contrato. O empreendimento e suas unidades serão entregues conforme Memorial Descritivo. Este empreendimento possui opção de aquisição de Kit Acabamento diferenciado. Imagem sujeita a alterações devido ao desenvolvimento do projeto e compatibilizações técnicas. Interfone: será instalado sistema de intercomunicação entre guarita e unidades privativas que funcionará através da rede de telefonia móvel disponível no local. (para este caso a responsabilidade de contratação da operadora de telefonia e do aparelho será do cliente) ou sistema tradicional com cabeamento (nesse caso será entregue um aparelho de interfone por apartamento). Independente do sistema utilizado as tubulações seca e sonora serão entregues (sem fiação). Será deixada uma previsão de ponto de interfone para elevador (ou para previsão de elevador) no primeiro andar ou no térreo, no hall de escada sem acesso a guarita. AR CONDICIONADO Infraestrutura para ar condicionado. Aparelho e instalação não inclusos. Consulte condições de financiamento do Programa Casa Verde e Amarela e avalie se você preenche os critérios para concessão dos benefícios.



REFERÊNCIA: APARTAMENTO 205 - TORRE 01



REFERÊNCIA: APARTAMENTO 208 - TORRE 01



REFERÊNCIA: APARTAMENTO 101 - TORRE 01

REFERÊNCIA: APARTAMENTO 103 - TORRE 01



PLANTAS ISOMÉTRICAS

Imagem ilustrativa com sugestão de decoração. Os móveis, objetos, revestimentos e demais acabamentos não fazem parte do Contrato. O empreendimento e suas unidades serão entregues conforme Memorial Descritivo. O empreendimento possui opção de aquisição de Kit Acabamento diferenciado. Imagem sujeita a alterações devido ao desenvolvimento do projeto e compatibilizações técnicas. Interfone: será instalado sistema de intercomunicação por guarita e unidades privativas que funcionará através da rede de telefonia móvel disponível no local. (para este caso a responsabilidade de contratação da operadora de telefonia e do aparelho será do cliente) ou sistema tradicional com cabeamento (nesse caso será entregue um aparelho de interfone por apartamento). Independente do sistema utilizado as tubulações seca e sonora serão entregues (sem fiação). Será deixada uma previsão de ponto de conexão para elevador (ou para previsão de elevador) no primeiro andar ou no térreo, no hall de escada sem acesso a guarita. AR CONDICIONADO Infraestrutura para ar condicionado. Aparelho e instalação não inclusos. Consulte condições de financiamento do Programa Casa Verde e Amarela e avalie se você preenche os critérios para concessão dos benefícios.

Vem
ser feliz
aqui!

IMPLANTAÇÃO 3D GERAL



IMPLANTAÇÃO



LEGENDA

- | | |
|-----------------------------------|----------------------------|
| 1 GUARITA | 17 SALÃO DE FESTAS |
| 2 DEPÓSITO DE LIXO | 18 COPA DO SALÃO DE FESTAS |
| 3 VESTIÁRIO PCD FEMININO | 19 ACADEMIA |
| 4 REFEITÓRIO | 20 SALA DE ESTUDO |
| 5 DEPÓSITO DE MATERIAL DE LIMPEZA | 21 PET PLACE |
| 6 ADMINISTRAÇÃO / TELECOM | 22 DUTO DE VENTILAÇÃO |
| 7 RESERVATÓRIO INFERIOR | 23 APOIO PCD |
| 8 CASA DE BOMBAS | 24 CENTRAL DE GÁS |
| 9 BICICLETÁRIO | |
| 10 CASA DE MÁQUINAS | |
| 11 PISCINA ADULTO | |
| 12 PISCINA INFANTIL | |
| 13 PLAYGROUND | |
| 14 GARRAFÃO | |
| 15 GOURMET | |
| 16 INSTALAÇÃO SANITÁRIA LAZER | |
| | → ENTRADA DE PEDESTRES |
| | → ENTRADA DE VEÍCULOS |
| | → SAÍDA DE VEÍCULOS |
| | → ACESSO LIXO |
| | ▶ ACESSO BLOCOS |
| | ● ÁREA PRIVATIVA |

Imagem ilustrativa com sugestão de decoração. Os móveis, objetos, revestimentos e demais acabamentos não fazem parte do Contrato. O empreendimento e suas unidades serão entregues conforme Memorial Descritivo. Este empreendimento possui opção de aquisição de Kit Acabamento diferenciado. Imagem sujeita a alterações devido ao desenvolvimento do projeto e compatibilizações técnicas. WIFI Infraestrutura para wifi. Aparelhos e instalação não inclusos. AR-CONDICIONADO Infraestrutura para ar-condicionado. Aparelho e instalação não inclusos. ÁGUA INDIVIDUALIZADA Preparação para medição de água individualizada. Ligação e cobranças individualizadas conforme regras da concessionária local. VAGA PCD Vaga destinada à Pessoas com Deficiência, em cumprimento à Lei de Acessibilidade.



MUNDO
DA CASA

Uma plataforma exclusiva para clientes MRV.

O seu mundo em suas mãos.

No Mundo da Casa você encontra um mundo de vantagens exclusivas para personalizar a sua casa e potencializar quem você é. Conheça o que temos para você!



Saiba
mais sobre
o Mundo
da Casa



Acabamentos Especiais

Com opções de piso, bancadas em granito, torneiras diferenciadas e revestimentos de parede, entre outros, você personaliza seu apê durante a fase de obras, sem dor de cabeça com reformas, além da economia de tempo. É só pegar as chaves e mudar, tudo com a garantia MRV. Para isto, você pode escolher entre:

TOP: ao escolher sua unidade, basta optar por alguma que já venha com estas opções de upgrade nos acabamentos. Desta forma, você dilui os custos no financiamento e ainda recebe um apartamento de alto padrão. Consulte as unidades disponíveis com seu corretor.*

* Consulte as unidades disponíveis com seu corretor.

Exclusivité: se você deseja ainda mais personalização, após a compra do imóvel, escolha as melhores combinações de acabamentos para deixar seu apê do seu jeito, em até 12x após a entrega de chaves.*

* Verifique o prazo junto com o seu corretor. Sujeito à avaliação de crédito.



Simule as opções de acabamento disponíveis para sua unidade.

Armários Planejados

Soluções que trazem funcionalidade e otimização dos espaços, para você aproveitar cada pedacinho do seu apê com muito design. Atuamos em parceria com a Unicasa, uma das maiores fábricas do Brasil, com preço competitivo, segurança e alta qualidade na entrega.



Descontos Exclusivos

São produtos com até 45% OFF em parceria com grandes marcas do Brasil como Magalu, Tok&Stok, Electrolux, Petz, Renner, entre outros, para você decorar e equipar o seu MRV com os melhores móveis, itens de decoração, eletros e até mimos para seu pet. Conte também com opções de seguros, conectividade e muitos outros serviços para facilitar seu dia a dia.

Inspiração e dicas

Inspire-se também com nossos conteúdos exclusivos, dicas, testes de estilo e muito mais. Um lugar único, digital e em constante evolução, feito para você transformar o seu apê em um verdadeiro lar.

Baixe o App Meu MRV
e acesse Mundo da Casa.





Por uma vida
com menos
gente falando
de números.
**E mais números
falando de gente.**

Nos últimos 42 anos, nós,
da MRV, acumulamos alguns
números impressionantes.
E eles impressionam não
por sua grandeza, mas sim por
cada sorriso, cada emoção, cada
história de vida que eles contam.

1 a cada 150 brasileiros vive em um MRV

Presente em mais **de 160 cidades** de **22 estados**
mais **o Distrito Federal.**

Já entregamos **mais de 400 mil chaves.**

Nos últimos 4 anos, investimos mais de
um bilhão de reais em urbanização e infraestrutura
na vizinhança dos nossos empreendimentos.



  **0800 728 9000** | **mrv.com.br**



Não jogue este impresso em via pública. Material liberado em xx/xx/2022.

Este material tem caráter meramente ilustrativo por se tratar de bem a ser construído. O mobiliário, os equipamentos e itens decorativos não fazem parte do contrato de compra e venda. Os materiais e cores representados poderão sofrer pequenas alterações sem prévio aviso em função da disponibilidade dos mesmos no mercado. Contrato padrão e demais condições estão disponíveis em nosso plantão de vendas. As condições ora indicadas poderão sofrer alterações sem prévia comunicação ou anuência dos interessados, para adequação ao mercado. Consulte condições de venda nos nossos plantões. *Consulte condições de financiamento e avalie se você preenche os critérios para concessão dos benefícios. R01-152.345 do 1º Cartório de Ofício de Palmas.

